

BORSA İSTANBUL

BİST 100 endeksi günü %1,45 yükselişle 10.024,31 puandan tamamladı. BİST 100 endeksi gün içinde en düşük 9.902,19 en yüksek ise 10.076,40 seviyesinden işlem gördü. Toplam işlem hacmi ise 133,3 milyar TL düzeyinde gerçekleşti.

En fazla işlem gören sektör endeksi 52,7 milyar TL ile BİST SİNAİ endeksi olurken, en fazla değer kazanan sektör endeksi %5,49 ile BİST ULAŞTIRMA endeksi oldu. En fazla değer kaybeden sektör endeksi ise -%0,76 ile BİST TİCARET endeksi oldu.

XU100 endeksi içerisinde işlem gören 75 hissenin fiyatı yükselirken, 22 hissenin fiyatı düşmüştür. 3 hissenin ise fiyatı değişmemiştir .

Borsa İstanbul'un toplam işlem hacmi bir önceki işlem gününe göre %1,50 düşüşle (-2,0 milyar TL) 133,3 milyar TL oldu. 5 günlük ortalama işlem hacmi 136,6 milyar TL düzeyinde gerçekleşirken son gün işlem hacmi ortalamaya göre %2,41 düşüş kaydetmiştir.

PİYASA GÜNDEMİ

Dün Amerika'da 10 yıllık tahvil ihalesine gelen talebin beklentilerden düşük olması, piyasaların hala daha kırılğan bir yapıya sahip olduğunu düşündürürken ihale sonucu, Amerikan hisse senetlerinde satış olarak karşılık buldu. Kırılğanlık endişeleriyle güne satıcılık başlayan Asya piyasalarında dengelenme dikkat çekiyor. Son bir yılın en yükseği olarak kayıtlara giren geçen haftaki ABD/işsizlik maaşı başvurusu sayısı verisi bugün TSİ 15:30'da yine öne çıkacak. Bu veriyle volatilité artar. TSİ 20:00'de Amerika'da 30 yıllık tahvil ihalesi piyasaların odağında olacaktır.

Hafta başından beri gündemin sakin olduğu yurtiçi piyasalar için bugün saat 10:30'da TCMB bu yılın 3.Enflasyon Raporu önemli olacak. Özellikle yıl sonu enflasyon tahmini ve yılın geri kalanı için para politikasının nasıl şekilleneceğine dair ipuçları, piyasalar açısından yön belirleyici olur. Borsa İstanbul'da ise bilanço sezonu devam ederken dün akşam İş Bankası bilançosu açıklandı. Bugün de KCHOL ve LIDFA bilançoları bekleniyor. Teknik olarak ise 10250 direnç hattı önemini korumakta olup aşılması durumunda endekste alımlar hızlanabilir.

DÖVİZ PİYASASI

	Son	Gün %	Haf.%	Ay %
USDTRY	33,4721	-0,39	1,00	2,47
EURTRY	36,6046	-0,47	2,02	3,37
GBPTRY	42,5388	-0,41	-0,30	1,63
EURUSD	1,0924	-0,07	0,91	0,77
GBPUSD	1,2691	0,00	-1,28	-0,84

DÖVİZ SEPETLERİ

	Son	Gün %	Haf. %	Ay %
Döviz Sepeti	35,0013	0,32	1,58	3,38
Dolar Endeksi (DXY)	103,2060	0,20	-0,80	-1,59

TAHVİL PİYASASI

Tahvil Faizleri	Son	Ö.Gün	Ö.Haf.	Ö.Ay
TL Referans Faiz	53,0%	52,8%	47,0%	52,4%
Türkiye 2 Yıllık	38,9%	38,6%	37,0%	36,4%
Türkiye 10 Yıllık	27,0%	23,8%	24,6%	24,4%
Almanya 10 Yıllık	2,3%	2,2%	2,3%	2,5%
ABD 2 Yıllık	4,0%	4,0%	4,3%	4,6%
ABD 10 Yıllık	4,0%	3,9%	4,1%	4,3%
ABD10y 2y Farkı	-5,1bp	-10,1bp	-22,4bp	-34,5bp

EMTİA PİYASASI

Emtia	Son	Gün %	Haf. %	Ay %
Altın Ons	2.383,1	-0,30	-2,63	-0,38
Gümüş Ons	26,6	-1,33	-8,25	-14,77
Brent	78,3	2,66	-3,89	-9,55
Gram Altın	2.633,7	-0,27	0,86	5,36

BORSA İSTANBUL ENDEKSLERİ

Performans	Kapanış	İşlem Hacmi	Gün %	Haf. %	Ay %	Yb %
BİST-100	10.024	92.522.260.667	1,4	-5,8	-7,6	34,2
BİST-30	10.919	68.895.840.153	1,7	-5,9	-7,9	36,1
BİST Sanayi	13.626	52.669.838.537	1,3	-5,7	-6,5	18,2
BİST Banka	13.441	13.808.093.978	-0,1	-7,9	-13,6	54,2
BİST Tüm	11.486	133.335.522.390	1,4	-5,2	-6,3	33,9
Son ve Önceki Dönem	Son	Ö. Haf	Ö. Ay	Yılbaşı	Ö. Yıl	
Yab.Takas Oranları (%)	38,62	38,34	38,46	37,95	30,16	

BİST 100 ENDEKSİ

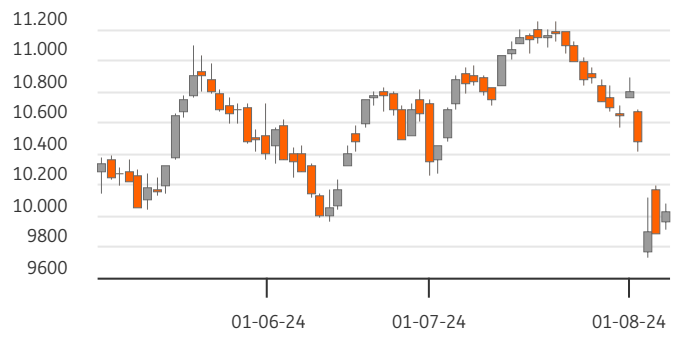

BİST-100 EN ÇOK DÜŞENLER

	Değ. %	Kapanış	Hacim		Hacim	Kapanış	Değ. %
COLLA	-3,92	759,50	459,4	THYAO	12.230	298,00	6,62
FROTO	-2,71	880,00	2.122,6	KOZAL	4.489	24,50	4,97
MGROS	-2,44	519,50	691,3	EKGYO	2.839	11,02	2,99
YEOTK	-1,77	199,40	434,9	KOZAA	1.598	66,95	7,64
BINHO	-1,68	438,25	335,8	ISMEN	404	39,08	6,43

BİST-100 PARA GİRİŞİ

BİST-100 EN ÇOK YÜKSELENLER

	Değ. %	Kapanış	Hacim		Hacim	Kapanış	Değ. %
KTLEV	9,95	42,20	315,6	THYAO	12.230	298,00	6,62
KOZAA	7,64	66,95	1.598,4	EREGL	6.741	50,40	2,02
THYAO	6,62	298,00	12.230,1	KOZAL	4.489	24,50	4,97
ISMEN	6,43	39,08	404,4	ISCTR	3.752	13,66	0,52
TUKAS	5,49	9,60	390,5	TUPRS	3.604	162,90	3,10

BİST-100 HACMİ EN YÜKSEKLER

BİST-100	2022/12	2023/12	2024/06	3 Yıl Ort	Cari
F/K Oranı	6,07	9,51	9,66	8,4%	10,82
PD/DD Oranı	1,55	1,33	1,86	1,6%	1,98
Net Kar Marjı	10,3%	12,3%	12,3%	11,6%	25,9
Aktif Karlılığı	6,1%	4,7%	4,7%	5,2%	10,0
Özsermaye Karlılığı	32,7%	22,7%	25,8%	27,1%	29,0

Endeks ve Döviz Sözleşmeleri	Gün %	Açık Pozis. (AP)	AP Değ.
F_XU0300824	1,65	416.131	-1.681
F_XAUUSD0824	0,52	85.671	3.244
F_USDTRY0824	-0,62	1.075.528	54.599
F_EURUSD0824	0,03	13.283	-861
F_EURTRY0824	-0,75	6.399	-429

Ülke	Endeks	Kapanış	Gün %	Haf. %	Ay %
ABD	S&P 500	5.200	-0,8%	-5,8%	-6,6%
	DOW 30	38.763	-0,6%	-5,1%	-1,6%
	NASDAQ	16.196	-1,0%	-8,0%	-11,8%
Fransa	CAC40	7.266	1,9%	-3,5%	-5,3%
Almanya	DAX	17.615	1,5%	-4,8%	-4,7%
İngiltere	FTSE	8.167	1,7%	-2,4%	-0,5%
Japonya	NIKKEI 225	35.090	1,2%	-10,3%	-14,2%



BİST ENDEKSLERİ DESTEK DİRENÇ - HAREKETLİ ORTALAMA - PERFORMANS TABLOSU

Endeks	Kapanış	Destekler		Pivot	Dirençler		Hareketli Ortalamalar			Performans			
		Destek 2	Destek 1		Direnç 1	Direnç 2	5 HO	20 HO	50 HO	Gün. %	Haf. %	Aylık %	Yıllık %
XU100	10.024,31	9.826,76	9.925,53	10.000,97	10.099,74	10.175,18	10.214,10	10.777,64	10.626,50	1,4%	-5,8%	-7,6%	34,2%
XU050	8.855,57	8.682,96	8.769,27	8.834,88	8.921,19	8.986,80	9.019,09	9.514,80	9.393,83	1,6%	-5,8%	-7,7%	33,0%
XU030	10.919,49	10.694,07	10.806,78	10.891,42	11.004,13	11.088,77	11.109,35	11.719,37	11.582,37	1,7%	-5,9%	-7,9%	35,0%
XUSIN	13.625,77	13.324,40	13.475,09	13.563,07	13.713,76	13.801,74	13.869,50	14.518,39	14.362,15	1,3%	-5,7%	-6,5%	17,3%
XUMAL	11.083,70	10.913,73	10.998,71	11.080,11	11.165,09	11.246,49	11.414,04	12.182,43	12.066,15	0,9%	-6,6%	-10,5%	56,6%
XBANK	13.441,23	13.059,81	13.250,52	13.500,19	13.690,90	13.940,57	14.042,09	15.108,82	15.082,35	-0,1%	-7,9%	-13,6%	102,4%

BİST 30 HİSSELERİ DESTEK DİRENÇ - HAREKETLİ ORTALAMA - PERFORMANS TABLOSU

Hisse	Kapanış	Destekler		Pivot	Dirençler		Hareketli Ortalamalar			Performans			
		Destek 2	Destek 1		Direnç 1	Direnç 2	5 HO	20 HO	50 HO	Gün. %	Haf. %	Aylık %	Yıllık %
AKBNK	55,70	53,83	54,77	55,88	56,82	57,93	58,33	64,44	64,48	0,1%	-10,0%	-16,6%	106,7%
ALARK	102,10	98,30	100,20	101,75	103,65	105,20	102,89	103,93	108,56	2,7%	-2,6%	-6,2%	-8,6%
ASELS	58,25	55,65	56,95	57,85	59,15	60,05	59,07	62,47	60,77	3,6%	-6,8%	-4,1%	48,9%
ASTOR	83,60	81,47	82,53	83,52	84,58	85,57	87,62	92,44	94,15	-0,5%	-10,0%	-7,0%	-21,0%
BIMAS	558,00	543,33	550,67	563,33	570,67	583,33	576,10	594,54	550,85	-1,2%	-10,8%	1,2%	148,3%
BRSAN	401,75	386,08	393,92	399,33	407,17	412,58	408,55	435,35	457,88	1,3%	-4,3%	-8,5%	27,1%
DOAS	231,90	227,70	229,80	231,90	234,00	236,10	234,86	251,72	266,61	0,1%	-3,6%	-12,5%	-1,7%
EKGYO	11,02	10,45	10,74	11,04	11,33	11,63	11,01	11,54	10,26	3,0%	-5,0%	-0,4%	20,7%
ENKAI	46,50	45,27	45,89	46,39	47,01	47,51	46,27	44,73	42,49	1,4%	-0,3%	11,8%	47,0%
EREGL	50,40	49,08	49,74	50,32	50,98	51,56	52,44	55,53	52,74	2,0%	-10,1%	-8,4%	24,5%
FROTO	880,00	848,67	864,33	881,17	896,83	913,67	921,90	1.004,88	1.052,33	-2,7%	-11,5%	-21,6%	-1,1%
GARAN	116,00	111,87	113,93	116,77	118,83	121,67	121,20	126,01	115,66	-1,1%	-6,3%	-5,2%	159,2%
GUBRF	163,50	160,03	161,77	164,93	166,67	169,83	165,40	162,16	152,64	0,5%	0,5%	18,7%	-49,4%
HEKTS	11,66	11,27	11,47	11,60	11,80	11,93	11,76	12,55	13,10	2,3%	-3,8%	-6,0%	-60,9%
ISCTR	13,66	13,32	13,49	13,72	13,89	14,12	14,31	15,81	15,95	0,5%	-8,9%	-15,7%	116,7%
KCHOL	194,30	190,30	192,30	194,70	196,70	199,10	202,06	218,98	224,09	0,9%	-9,7%	-15,3%	51,6%
KONTR	51,80	50,03	50,92	52,18	53,07	54,33	56,03	54,86	55,92	-0,7%	-19,6%	1,4%	-31,3%
KOZAL	24,50	22,87	23,69	24,25	25,07	25,63	23,68	23,20	22,10	5,0%	5,7%	12,2%	-10,4%
KRDMD	27,00	25,73	26,37	26,75	27,39	27,77	27,98	30,39	30,29	4,1%	-10,7%	-16,5%	13,8%
OYAKC	73,45	70,68	72,07	73,68	75,07	76,68	73,24	75,68	67,89	0,6%	-7,3%	5,7%	12,1%
PETKM	21,02	20,65	20,83	21,09	21,27	21,53	22,04	23,97	22,53	1,6%	-12,9%	-9,0%	10,5%
PGSUS	223,70	215,17	219,43	222,47	226,73	229,77	224,70	236,98	226,82	3,7%	-0,1%	-3,8%	18,8%
SAHOL	92,65	88,28	90,47	91,93	94,12	95,58	93,89	102,73	99,02	2,6%	-6,7%	-10,0%	63,6%
SASA	43,86	41,51	42,69	43,27	44,45	45,03	44,39	44,79	44,84	4,3%	-5,7%	-0,3%	-25,3%
SISE	43,76	42,57	43,17	43,67	44,27	44,77	44,85	47,97	48,90	2,2%	-7,0%	-15,2%	-16,6%
TCELL	105,90	101,23	103,57	105,13	107,47	109,03	103,76	107,67	102,81	3,1%	0,3%	-0,1%	102,9%
THYAO	298,00	276,00	287,00	293,50	304,50	311,00	288,70	300,68	304,73	6,6%	3,0%	-3,2%	11,7%
TOASO	236,90	229,17	233,03	236,47	240,33	243,77	249,89	284,50	304,72	0,4%	-15,4%	-29,1%	-15,9%
TUPRS	162,90	157,30	160,10	161,50	164,30	165,70	159,60	163,59	168,16	3,1%	-0,2%	-6,1%	74,3%
YKBNK	29,02	28,05	28,53	29,19	29,67	30,33	30,16	30,89	32,29	-0,6%	-3,9%	-12,6%	104,0%





BİST 30 HİSSELERİ TEMEL VERİLER

Hisse	Çarpanlar		Piy.Değ.(Mn USD)		Karlılık				Büyüme			Borç.	YP
	F/K	PD/DD	Cari	Son Bilanço Dönemi	Aktif Karlılık	Özser. Karlılık	FAVÖK Marjı	Net Kar Marjı	Net Satış Çeyrek	FAVÖK Çeyrek	Net Kar Çeyrek	Net Borç /FAVÖK	Net Poz. (Mn USD)
AKBNK	4,86	1,31	8.672	10.141	1,3%	12,3%	-	33,0%	1,7%	-	-17,1%	-	432
ALARK	9,64	0,96	1.330	1.761	-2,6%	-4,1%	-13,3%	-77,6%	-26,0%	-	-	-	13
ASELS	27,50	2,61	7.953	7.930	1,2%	2,0%	22,4%	9,3%	-63,5%	-61,7%	-	1,22	651
ASTOR	16,53	5,69	2.498	2.968	3,8%	5,8%	28,0%	9,9%	-27,7%	-43,4%	-63,2%	-0,54	51
BIMAS	18,66	4,06	10.145	6.795	2,9%	7,1%	4,3%	3,7%	-28,3%	-	-47,5%	1,16	-2
BRSAN	18,24	2,05	1.705	2.766	0,8%	1,8%	6,9%	2,2%	-0,5%	28,2%	-63,6%	1,12	-65
DOAS	3,02	0,98	1.528	2.148	5,3%	9,1%	13,0%	8,7%	-48,8%	-42,1%	-32,3%	-0,12	-4
EKGYO	-	0,62	1.254	1.174	0,3%	0,6%	16,4%	12,2%	-86,9%	-84,8%	-	-0,19	-
ENKAI	15,63	1,17	8.354	6.472	2,0%	2,6%	16,3%	25,7%	-13,3%	-34,3%	-32,4%	-6,47	518
EREGL	18,48	0,85	5.282	4.592	2,1%	3,4%	15,1%	11,3%	6,1%	46,5%	-29,1%	2,51	-20
FROTO	6,81	3,54	9.246	12.010	7,5%	27,4%	6,8%	5,6%	-20,7%	-32,8%	-38,6%	2,80	-2.038
GARAN	4,97	1,74	14.588	14.374	2,3%	19,2%	-	47,2%	24,2%	-	0,9%	-	849
GUBRF	-	3,77	1.635	1.647	-2,2%	-6,7%	5,4%	-6,0%	-25,1%	-66,8%	-	2,84	-159
HEKTS	-	3,63	883	1.321	-1,4%	-4,6%	-5,6%	-20,9%	-34,1%	-	-	-	24
ISCTR	4,88	1,20	10.225	12.065	1,2%	11,8%	-	50,2%	-14,9%	-	7,5%	-	-173
KCHOL	7,83	1,07	14.753	15.659	0,1%	0,4%	8,2%	0,3%	-37,3%	-56,8%	-	1,56	692
KONTR	56,31	9,60	1.008	1.454	3,9%	15,2%	13,1%	36,6%	-53,4%	-63,4%	-	9,03	-
KOZAL	133,80	3,39	2.349	2.313	-0,9%	-1,0%	27,0%	-6,2%	-2,5%	-14,9%	-	-3,31	-20
KRDMD	12,34	0,73	631	561	-1,7%	-3,1%	11,7%	-6,8%	-49,8%	-	-	-0,70	-420
OYAKC	10,75	2,91	2.741	2.338	3,1%	4,1%	23,0%	9,9%	-46,2%	-51,8%	-69,4%	-0,64	-5
PETKM	4,60	0,93	1.595	1.558	1,1%	2,3%	0,0%	5,3%	-39,6%	-	-81,4%	-	-1.050
PGSUS	6,21	2,03	3.349	2.578	-2,1%	-9,6%	6,8%	-20,1%	-6,3%	-67,3%	-	4,18	-703
SAHOL	15,67	0,78	5.827	5.515	-0,3%	-3,1%	11,9%	-3,1%	-27,5%	-42,0%	-	0,41	1.140
SASA	9,78	2,74	7.105	7.057	8,7%	20,1%	20,4%	100,5%	-46,2%	-34,1%	-20,8%	7,23	-2.444
SISE	9,47	0,86	4.014	4.391	1,0%	2,0%	7,7%	5,8%	-29,0%	32,3%	-37,4%	3,41	485
TCELL	15,07	1,62	6.976	4.617	1,3%	3,0%	46,4%	8,9%	-26,8%	-27,6%	140,0%	0,79	0
THYAO	2,26	0,74	12.313	12.974	3,6%	9,0%	18,6%	16,6%	24,2%	119,8%	338,5%	1,85	-7.708
TOASO	12,18	2,96	3.547	5.176	6,2%	15,5%	12,0%	5,4%	-34,9%	-40,1%	-57,7%	-0,04	261
TUPRS	6,75	1,35	9.398	9.710	1,8%	3,6%	6,8%	2,6%	6,3%	29,0%	1.341,0%	-0,78	47
YKBNK	4,00	1,34	7.340	8.694	1,0%	10,8%	-	20,2%	-7,9%	-	-31,1%	-	235

TEMETTÜ TAKVİMİ

Kod	Piyasa Değeri (Bin TL)	Net Kar (Bin TL)	Brüt Tem. Tutarı (Bin TL)	Tem. Dağ. Oranı	Hisse Başına Brüt Tutar	Hisse Başına Net Tutar	Tem. Verimi	Tem. Dağıtım Tarihi	Tem. Ödeme Kalan Gün	Tem. Ödeme Bilgisi
SUWEN	7.257.600,00	16.732,88	56.000	29,23%	0,25	0,23	0,77%	12.08.2024	5	12.08.2024
SDTTR	16.907.000,00	-99.182,46	130.192	40,39%	2,24	2,02	0,77%	13.08.2024	6	Taksit : 13.08.2024
ALFAS	23.478.400,00	-396.982,39	300.000	28,87%	0,82	0,73	1,28%	14.08.2024	7	14.08.2024
ISSEN	4.910.284,65	57.964,45	25.464	10,17%	0,06	0,05	0,52%	15.08.2024	8	15.08.2024
EGPRO	15.143.408,44	216.625,30	1.459.915	289,58%	18,03	16,23	9,64%	26.08.2024	19	Avans : 13.07.2023 - 14.09.2023 - 09.01.2024 - 26.03.2024 - 26.08.2024 - 25.06.2024
MTRKS	1.788.900,00	31.220,84	20.000	20,38%	0,50	0,45	1,12%	27.08.2024	20	27.08.2024
CWENE	26.494.875,00	121.969,81	94.839	25,04%	0,77	0,69	0,36%	29.08.2024	22	29.08.2024
GWIND	16.675.200,00	208.654,02	562.000	90,13%	1,04	0,94	3,37%	29.08.2024	22	Avans : 26.12.2023 - 29.08.2024
TURSG	64.000.000,00	6.569.089,72	1.000.000	16,25%	0,86	0,77	1,56%	29.08.2024	22	29.08.2024
KONTR	33.670.000,00	369.302,51	30.000	6,96%	0,05	0,04	0,09%	05.09.2024	29	05.09.2024



ŞİRKETLERDEN HABERLER

SISE	07.08.2024 21:28 Türkiye Şişe ve Cam Fabrikaları A.Ş. Payların Geri Alınmasına İlişkin Bildirim Haberin Devamı
PASEU	07.08.2024 18:53 Pasifik Eurasia Lojistik Dış Ticaret A.Ş. Fon Kullanım Raporu 30 06 2024 Haberin Devamı
ADGYO	07.08.2024 18:26 Adra Gayrimenkul Yatırım Ortaklığı A.Ş. Payların Geri Alınmasına İlişkin Bildirim Haberin Devamı
SKBNK	07.08.2024 18:25 Şekerbank T.A.Ş. Bedelli Sermaye Artırımı Esas Sözleşme Tadil Metni SPK Onayı hk Haberin Devamı
VRGYO	07.08.2024 16:10 Vera Konsept Gayrimenkul Yatırım Ortaklığı A.Ş. 01.08.2024 Tarihli 2023 Yılı Olağan Genel Kurul Toplantı Kararlarının Tescil ve İlanı Haberin Devamı
YUNSA	07.08.2024 08:52 Yünsa Yünlü Sanayi ve Ticaret Anonim Şirketi,Borsa İstanbul A.Ş.,Boğaziçi Beton Sanayi Ve Ticaret A.Ş. Hak Kullanımı Haberin Devamı
TKFEN	06.08.2024 22:28 Tekfen Holding A.Ş. Payların Geri Alınmasına İlişkin Bildirim Haberin Devamı
INVES	06.08.2024 18:41 Investco Holding A.Ş. Pay Geri Alım İşlemleri Hk Haberin Devamı
VERUS	06.08.2024 18:40 Verusa Holding A.Ş. Pay Geri Alım İşlemleri Hk Haberin Devamı
KRVGD	06.08.2024 18:32 Kervan Gıda Sanayi Ve Ticaret A.Ş. 06.08.2024 TARİHLİ PAY GERİ ALIMI HAKKINDA, Haberin Devamı
LYDHO	06.08.2024 18:19 Lydia Holding A.Ş. Şirketimizin Unvan değişikliği nedeniyle Kar Dağıtım Politikası metninin başlığı yeni unvana göre güncellenmiştir Haberin Devamı
ADGYO	06.08.2024 18:18 Adra Gayrimenkul Yatırım Ortaklığı A.Ş. Payların Geri Alınmasına İlişkin Bildirim Haberin Devamı
YUNSA	06.08.2024 16:55 Yünsa Yünlü Sanayi ve Ticaret Anonim Şirketi,Borsa İstanbul A.Ş.,Boğaziçi Beton Sanayi Ve Ticaret A.Ş. Hak Kullanımı Haberin Devamı
INVEO	06.08.2024 10:51 Inveo Yatırım Holding Anonim Şirketi,Merkezi Kayıt Kuruluşu A.Ş.,Kervan Gıda Sanayi Ve Ticaret A.Ş. Hak Kullanım İşlemleri Haberin Devamı
ASGYO	06.08.2024 08:59 Asce Gayrimenkul Yatırım Ortaklığı A.Ş. Pay Alım Satım Bildirimi Haberin Devamı
TURSG	06.08.2024 08:47 Türkiye Sigorta A.Ş.,Türk Tuborg Bira Ve Malt Sanayii Anonim Şirketi,Ulusoy Un Sanayi ve Ticaret A.Ş.,Borsa İstanbul A.Ş.,Gen ilaç ve Sağlık Ürünleri Sanayi Ve Ticaret A.Ş.,DAP Gayrimenkul Geliştirme A.Ş. Hak Kullanımı Haberin Devamı
TCELL	05.08.2024 22:55 Turkcell İletişim Hizmetleri A.Ş. Pay Alım İşlemleri Hakkında Haberin Devamı
KOZAL	05.08.2024 20:39 Koza Altın İşletmeleri A.Ş. 05.08.2024 Tarihli Pay Geri Alım İşlemleri Hk Haberin Devamı
HOROZ	05.08.2024 19:20 Horoz Lojistik Kargo Hizmetleri Ve Ticaret A.Ş. Yönetim Kurulunun Kar Dağıtım Önerisi Haberin Devamı
KONTR	05.08.2024 19:05 Kontrolmatik Teknoloji Enerji Ve Mühendislik A.Ş. Kullanılmayan Rüçhan Hakkı Tutarına İlişkin Açıklama Haberin Devamı

ING Yatırım Menkul Değerler A.Ş.

Unvan : ING Yatırım Menkul Değerler A.Ş.
Adres : Reşit Paşa Mahallesi Eski Büyükdere Cad. No:8 Kat:10 34467 Sarıyer/İstanbul
E-Posta : ingyatirim@ingyatirim.com.tr
Tel : 0850 222 0 600

YASAL UYARI

Bu Bülten; bir veya daha fazla sermaye piyasası aracı veya bunları ihraç eden ortaklıklar ve kuruluşlar ile piyasa eğilimleri hakkında, belirli bir kişiye veya mali durumları, risk ve getiri tercihleri benzer nitelikteki bir gruba yönelik olmamak kaydıyla, ING Yatırım Menkul Değerler A.Ş. müşterilerine ve/veya dağıtım kanallarına yönelik olarak ING Yatırım Menkul Değerler A.Ş.'nin anlaşmalı olduğu dışarıdan hizmet sağlayıcı kuruluşlar tarafından hazırlanmakta olup, Bu Bülten içerisinde sunulan bilgi, analiz, veri ve yorumlar yatırım danışmanlığı faaliyeti kapsamında değildir. Bu Bülten; genel nitelikte yorum ve tavsiye sunulması amacıyla, sermaye piyasası araçlarının mevcut veya gelecekteki fiyat veya değerlerine ilişkin araştırmalardan veya diğer bilgilerden yararlanılarak genel yatırım tavsiyesi olarak hazırlanmaktadır. Yatırım danışmanlığı hizmeti, yetkili kuruluşlar tarafından kişilerin risk ve getiri tercihleri dikkate alınarak kişiye özel sunulmakta olup, genel yatırım tavsiyeleri ise kişiye özel olmayan yatırım stratejileri veya tavsiyeleri içermektedir. Bu sebeple, Bu Bülten içerisinde sunulan bilgi, analiz, veri ve yorumlar mali durumunuz ile risk ve getiri tercihlerinize uygun olmayabileceği gibi, sadece Bu Bülten'e dayanılarak yatırım kararı verilmesi beklentilerinize uygun sonuçlar doğurmayabilir.

